TURBOCOMPRESSEURS

PIÈCE ORIGINALE TRÈS DISPOSÉE AUX DÉFECTUOSITÉS

Couverture complète

Plus de 30 UGS, couvrant plus de 6 millions d'applications de véhicules

Composants d'installation inclus pour une réparation complète

667-203

Buick 2017-13, Chevrolet 2017-11

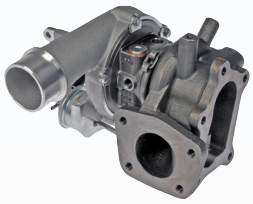

ÉGALEMENT DISPONIBLE

917-152

Mazda 3 2013-07, Mazda 6 2007-06

TURBOCOMPRESSEUR DE DÉPART DÉFECTUEUX

- Le remplacement élimine le grincement, le grondement et autres problèmes de bruit causés par un turbocompresseur défectueux
- Soumis à un embrun salé sur le véhicule (contre la corrosion) et des essais d'équilibrage pour assurer une qualité durable.

MODE DE DÉFAILLANCE :

- des lames de turbocompresseur endommagées par la contamination de saleté ou d'autres particules qui entrent dans la turbine ou le carter du compresseur

AUTRES PIÈCES DE TURBOCOMPRESSEUR DISPONIBLES

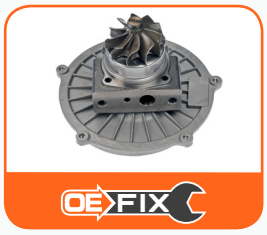

OE FIX

Cartouches de turbocompresseur

667-001

Dorman habilite les techniciens à remplacer uniquement la cartouche usée du turbocompresseur, plutôt que l'assemblage complet

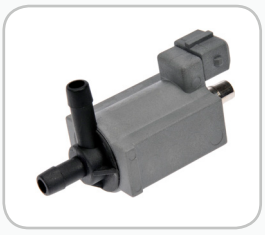

Solénoïdes de suralimentation

667-106

Plus de 5 UGS disponibles, couvrant plus de 3,3 millions de VIO.

OE FIX

Manchons de refroidisseur intermédiaire et ensemble de tuyaux

904-272

Mise à niveau de l'original, d'une conception en plastique à une conception en métal, pour une plus longue durée de service

Conduites d'alimentation et de renvoi du turbocompresseur

904-137

Plus de 20 UGS disponibles, couvrant plus de 7,3 millions de VIO.

Collier d'échappement en V

904-250

Plus de 10 UGS disponibles, couvrant plus de 9 millions de VIO.

Vous pensez concessionnaire? **Consultez Dorman en premier!**

Dorman Products, Inc. | **Siège social et service à la clientèle :** 1-800-523-2492

©2018 La reproduction de cette publication, en tout ou en partie, est interdite sans une autorisation écrite préalable.

DOR227073391-1_fr-CA